



Crucero La Gran Rusia



Barco MS Victoria 5*****

11 días..... desde **1.730 €**

PLAN DE VIAJE

Día	Puerto	Llegada	Salida
1	MOSCÚ (Rusia) Traslado al puerto y embarque	•	•
2	MOSCÚ Panorámica de Moscú y Kremlin Moscú de noche (opcional)	•	•
3	MOSCÚ Día libre Metro de Moscú (opcional)	•	17.30
4	UGLICH Visita de la ciudad	16.30	19.30
5	YAROSLAV Visita de la ciudad	08.00	12.00
6	GORITZY Monasterio San Cirilo	10.00	14.00
7	ISLA KIZHI Museo de Madera al aire libre	16.30	20.00
8	MANDROGI Visita de la ciudad	11.00	13.30
9	SAN PETERSBURGO Panorámica de la ciudad Museo Hermitage	08.00	•
10	SAN PETERSBURGO Jardines de Pushkin (opcional)	•	•
11	SAN PETERSBURGO Desembarque y traslado al aeropuerto.	•	•

DÍA 1. ESPAÑA - MOSCÚ

Presentación en el aeropuerto a la hora indicada para embarcar en avión con destino Moscú. Llegada, asistencia y traslado al puerto para embarcar en el crucero MS. VICTORIA. Check Inn. Acomodación y tiempo libre. Cena y noche a bordo.

DÍA 2. MOSCÚ

Pensión completa. Visita panorámica incluida de la ciudad, la cual iniciaremos en la Plaza Roja, en la que se encuentra el Museo de Historia y la Catedral de la Intercesión, más conocida como Templo de San Basilio. A continuación visita del Kremlin, antigua residencia de los zares rusos y actual sede de la presidencia. Veremos la mágica Plaza de las Catedrales de la Asunción, la más importante de Rusia, la de la Anunciación y la de San Miguel Arcángel. Regreso al barco para la cena. Finalizada la misma podrán optar por realizar la visita opcional a Moscú de noche con el metro, conocido como el Palacio Subterráneo, o bien descansar en el barco disfrutando de una velada musical.

DÍA 3. MOSCÚ

Pensión completa a bordo. Disfrute de este día libre en Moscú, para realizar compras o participar en alguna de las diversas excursiones opcionales que les ofreceremos, como por ejemplo: la Galería Tetriakov, etc. A última hora de la tarde partiremos hacia Uglich. Hoy la tripulación se presentará ante Uds. para desearles un feliz crucero.

DÍA 4. UGLICH

Pensión completa a bordo. Llegada a Uglich, ciudad que forma parte del famoso anillo de oro compuesto por las ciudades medievales situadas alrededor de Moscú. Desembarque y visita incluida del Kremlin y de la Iglesia de San Dimitri ensangrentado. Entre muchos hermosos monumentos destacamos la Iglesia de la Asunción (1628). Regreso al barco. Cena a bordo y navegación hacia Yaroslavl. Programa de animación.

DÍA 5. YAROSLAVL

Pensión completa a bordo. Desembarque y visita de esta antigua ciudad rusa situada en la confluencia de los ríos Volga y Kotorosl. Visita incluida de la Iglesia del Profeta Elías (por fuera), así como el monasterio de la transfiguración. Regreso al barco. Almuerzo y navegación hacia Goritzky. Tarde a bordo. Cena a bordo.

DÍA 6. GORITZY

Pensión completa a bordo. Llegada a Goritzky. Desembarque y visita de la ciudad, situada en la orilla izquierda del río Sheksna. Su mayor atracción turística es el Monasterio de San Cirilo del Lago Blanco. Tarde de navegación.

DÍA 7. ISLA DE KIZHI

Pensión completa a bordo. Durante este día navegaremos por el grandioso lago Onega. Almuerzo a bordo y, a continuación, visita al puente de mando del barco. Llegada a Kizhi sobre las 17,00 hrs. Desembarque y visita a pie de los lugares más emblemáticos. Posee un Museo al aire libre de arquitectura de madera, declarado por la UNESCO como Patrimonio de la Humanidad. Regreso a bordo y cena. Navegación hacia Mandrogi.

DÍA 8. MANDROGI

Pensión completa a bordo. Mientras navegamos por el río Suir, después del desayuno, recibiremos una pequeña conferencia informativa sobre Mandrogi. Llegada a Mandrogi a media mañana. Visita de los lugares de mayor interés: Pueblo tradicional ruso; interior y exterior de sus típicas casas de madera. Almuerzo/barbacoa en una tienda al aire libre shashlik en ruso. Regreso al barco y salida hacia San Petersburgo. Tiempo libre para descansar y prepararse para la cena de este día, cena con el capitán.

DÍA 9. SAN PETERSBURGO

Pensión completa a bordo. ¡¡¡Hemos llegado a San Petersburgo!!! una de las ciudades más bellas del mundo. Desembarque para realizar la visita de la ciudad, conocida como la Venecia del Norte por sus canales navegables. El centro de la ciudad es considerado por la UNESCO, Patrimonio de la Humanidad. Por la tarde visita, incluida, del Museo del Hermitage, uno de los más grandes del mundo. Regreso a bordo.

DÍA 10. SAN PETERSBURGO

Pensión completa a bordo. Hoy le ofrecemos diferentes excursiones opcionales, como por ejemplo, la visita a los jardines del palacio de Pushkin. Por la tarde les proponemos asistir, opcionalmente, a un ballet o hacer una visita nocturna por San Petersburgo.

DÍA 11. SAN PETERSBURGO - ESPAÑA

Desayuno. A la hora acordada traslado al aeropuerto para tomar vuelo con destino España. Fin del viaje y de nuestros servicios.



MS VICTORIA

PRECIOS POR PERSONA camarote doble

Salidas 2021		Cubierta Inferior	Cubierta Principal	Cubierta Superior	Cubierta Lanchas	Deluxe Suite
Agosto	4*	1.730	2.095	2.235	2.390	2.520
Agosto	(14)	1.790	2.150	2.300	2.450	2.595
Septiembre	3	1.765	2.120	2.270	2.410	2.550

Suplemento por cabina individual: 80%.

* Inicio en San Petersburgo

PAQUETE AÉREO con traslados

Precio Base de Referencia desde:	IB Clase	Lufthansa
Madrid	380	325
Spto. Península y Baleares	60	150
Spto. Canarias	120	-
Tasas vuelo directo	80	-
Tasas de vuelo vía	100	215

VISADOS

No incluidos. Se tramitarán por Panavisión. Su coste variará en función de la antelación con que se solicite. Consultar al hacer la reserva.

INCLUIDO

- **Acomodación** en camarotes según categoría elegida.
- **Estancia** de 10 noches a bordo del MS Victoria, en pensión completa (primer día cena y último desayuno) Agua en jarras para almuerzo y cena. 1 vaso de vino, cerveza local o refresco incluido en las cenas.
- **Guías** de habla hispana.
- Cocktail de bienvenida con el capitán.
- Cena de despedida del capitán con copa de Cava.
- **Maleteros:** para embarque y desembarque.
- Actividades de entretenimiento a bordo.
- **Visitas incluidas en castellano:**
Panorámica de Moscú y visita al Kremlin.
Visitas de Uglich, Yaroslav, Goritzky, Monasterio San Cirilo, Isla de Kizhi, visita de Mandrogi
Panorámica de San Petersburgo y visita al Museo Hermitage.

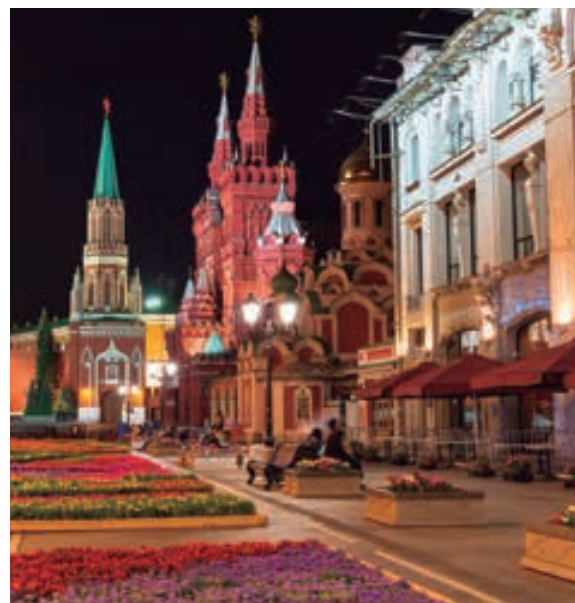
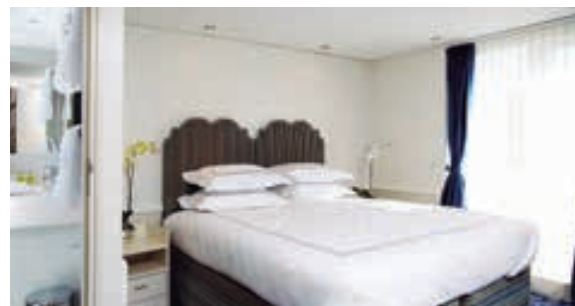

Descuentos venta anticipada

Reservas con 60 días de antelación

8% Fechas con recuadro reservando 60 días antes de la salida | **5%** Resto fechas, reservando 60 días antes de la salida

Otros descuentos:

- 10% de descuento grupos de 10 a 16 personas.
- 5% de descuento para novios.
- 5% de descuento para mayores de 65 años.

Este descuento no es acumulable a otras ofertas o promociones. No se aplica sobre tasas, visados, incremento de carburante. Los descuentos no son acumulables entre sí. Plazas limitadas.

NOTAS

Válidas para todos nuestros cruceros por Rusia. Itinerarios llegadas y salidas horarias están sujetas a cambios debido a variaciones del nivel del agua y del paso de las esclusas.

Guía local de habla hispana en Moscú y San Petersburgo, y traducción simultanea en el resto de las ciudades.

Las excursiones opcionales pueden sufrir modificaciones.

Los traslados están sujetos a una serie de franjas horarias de entrada y de salida. Rogamos consulten.

En caso de crecida o decrecida imprevistas del río o cualquier otro evento que impida el desarrollo normal del itinerario, la naviera junto con el capitán pueden verse obligados a modificar el programa y la ruta, sin que ello de lugar a reclamaciones por dichos cambios. Los horarios indicados son aproximados.